



地方独立行政法人

静岡市立静岡病院

SHIZUOKA CITY SHIZUOKA HOSPITAL

# 臨床研修プログラム

■ 卒後臨床研修評価機構  
■ 認定病院

Japan Council for Evaluation of Postgraduate Clinical Training

JCEP



# 当院の概要について

- 2 研修プログラムについて
- 3 研修環境・院内設備
- 4 採用・進路について

# 沿革

- 明治2年 (1869) 藩立駿府病院開設
- 明治9年 (1876) 公立静岡病院開設 (県立)
- 明治15年 (1882) 群立に移管
- 明治22年 (1889) 市立に移管
- 明治38年 (1905) 市立静岡病院と改称
- 昭和26年 (1951) 現在地に移転
- 昭和52年 (1977) 臨床研修病院指定

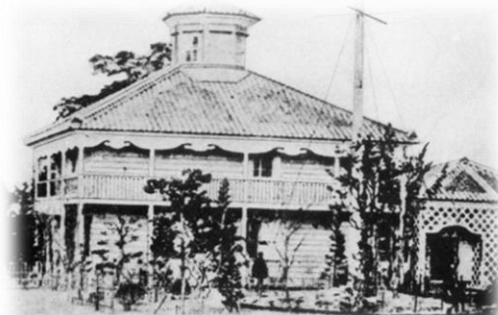

明治9年の公立静岡病院



初代院長 林 研海

- 昭和62年 (1987) 西館高層棟完成



西館高層棟



新東館竣工

- 平成20年 (2008) 新東館竣工  
電子カルテシステム稼働



Liniac



Da Vinci

- 平成24年 (2012) JCEP認定
- 平成25年 (2013) ハイブリッド手術室、DaVinci稼働

血管造影室

- 平成28年 (2016) 独立行政法人化
- 平成31年 (2019) 創立150周年
- 令和2年 (2020) 血管造影室の増設工事完了
- 令和4年 (2022) 手術室の改修・増設工事中



## 駿府城の一郭



徒歩約15分便利です。

JR静岡駅(新幹線駅)まで徒歩15分  
(ひかり1本/h、こだま2本/h)

# 研修指導体制

(令和5年9月1日現在)

医師 171人

臨床研修指導医

(指導医講習会受講者)

56人

各科 学会専門医・指導医

90人

研修医

計27人

2年：12人

1年：15人

専門医制度教育施設認定 40学会

日本専門医機構認定新専門医制度研修施設

内科・外科・麻酔科専門研修プログラム基幹施設



教育研修管理センター  
センター長、副センター長

# 静岡病院の概要

病院名称	静岡市立静岡病院
設置主体	静岡市（2016（平成28）年4月1日設立）
病院の種別	総合病院（1959（昭和34）年2月4日認可）
病院の機能	日本医療機能評価機構認定病院 災害拠点病院 地域医療支援病院 第1種感染症指定医療機関 基幹型・協力型臨床研修病院 他
職員数	医師 172名、看護師等 545名、医療技術職員 175名、その他 71名
診療科目	内科、腎臓内科、内分泌・代謝内科、血液内科、脳神経内科、 呼吸器内科、消化器内科、循環器内科、小児科、産婦人科、精神科、 外科・消化器外科、整形外科、形成外科、脳神経外科、呼吸器外科、 心臓血管外科、皮膚科、泌尿器科、眼科、耳鼻咽喉科・頭頸部外科、 放射線治療科、リハビリテーション科、麻酔科、歯科口腔外科
病床数	506床（一般 500床 感染症 6床）
外来患者数	外来延患者数 255,064人 / 1日平均 1,050人（2022年度実績）
入院患者数	入院延患者数 152,875人 / 1日平均 419人（2022年度実績）
平均在院日数	一般：11.6日 感染症：0.0日
救急医療	第2次救急医療機関



# 救急医療実績

当院の基本方針

**断らない救急医療**

令和4年度実績

患者総数

**14,689人** (1日平均40.2人)

救急車搬送件数

**6,989人**



1年次研修医

1年間救急症例経験数

(令和4年度実績)

研修医	当直日	救急 ローテーション	合計
A	355症例	272症例	627症例
B	324症例	260症例	584症例
C	335症例	248症例	583症例
D	281症例	291症例	572症例

# 静岡病院の救急医療体制



## 夜間救急

静岡市内の夜間救急は内科・外科・小児科3区分。  
静岡市内の総合病院が輪番制で担当する。



## 当直回数

月平均2～3回を指導医とともに担当する。  
(日中は救急指導医、夜間は各科の当直上級医)



## 当直体制

4月は先輩研修医と一緒に救急業務を経験する。  
GW明け頃から徐々に当直回数が増加する。



## ファーストタッチ

患者のファーストタッチは研修医が担当する。  
指導医、上級医と相談しながら診察を行う。  
各科にコンサルテーションしながら、全人的に診察。



## 院内研修

入職時オリエンテーションでの救急業務説明、  
院内救急セミナーが開催され、各科の救急診療  
を理解できる。



1 当院の概要について

# 研修プログラム について

3 研修環境・院内設備

4 採用・進路について

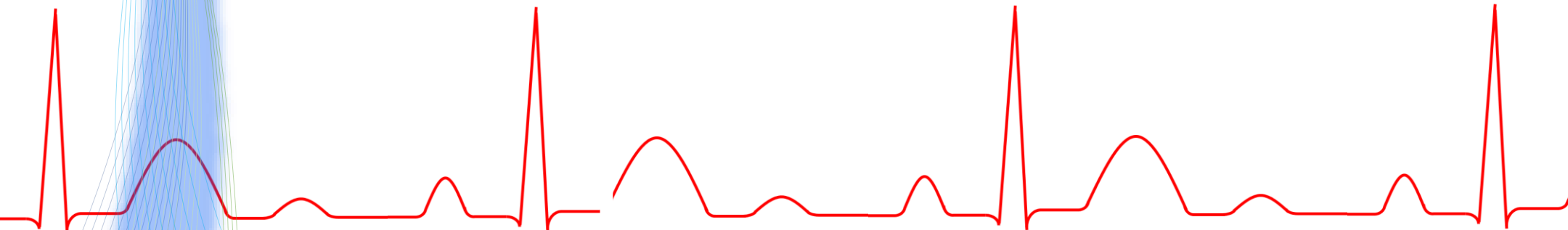



# 臨床研修プログラム ローテーション例

## 1年次

月	4月	5月	6月	7月	8月	9月	10月	11月	12月	1月	2月	3月
診療科	内科A		外科		救急	内科B		救急 (整形)	麻酔	内科C		救急
研修期間	8週		8週		4週	8週		4週	4週	8週		4週

## 2年次

月	4月	5月	6月	7月	8月	9月	10月	11月	12月	1月	2月	3月
診療科	小児	選択		産婦	選択	精神	選択	地域	選択			
研修期間	4週	8週		4週	4週	4週	4週	4週	16週			

\* 2020年度の臨床研修制度の変更に準拠したプログラム

\* 内科・小児科ローテーション時に合わせて4週の外来研修をおこなう

\* 救急研修は救急科8週+整形外科または脳神経外科4週の合計12週の研修をおこなう

\* 地域医療研修は熱川温泉病院（静岡県）、西伊豆健育会病院（静岡県）、岡本石井病院（静岡県）、士別市立病院（北海道）及び翔南病院（沖縄県）から選択

# 研修医のとある一日 (内分泌・代謝内科の一例)



出勤

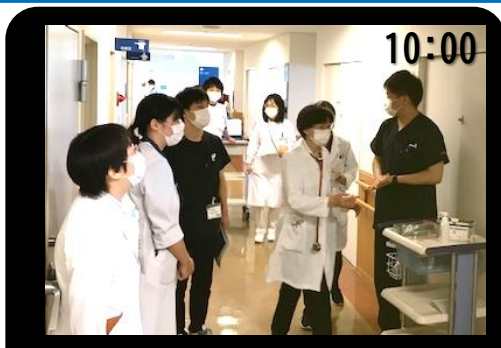

科長回診



病棟業務



指導医との勉強会

8:00

8:30

10:00

12:00

13:00

14:00

15:30

16:30

18:00

内分泌・代謝内科  
カンファレンス

昼休み

多職種  
カンファレンス

糖尿病教室

退勤



# 院外研修病院について

研修医2年次に下記協力施設にて4週間の地域医療研修をおこないます

## 士別市立病院

北海道士別市（病床数133床）

MAP①



## 西伊豆健育会病院

静岡県賀茂郡西伊豆町（病床数：78床）

MAP②



## 熱川温泉病院

静岡県賀茂郡東伊豆町（病床数：199床）

MAP③



## 岡本石井病院

静岡県焼津市（病床数：197床）

MAP④



## 翔南病院

沖縄県沖縄市（病床数90床）

MAP⑤



# 院外研修病院について

## 精神科

溝口病院  
静岡県立こころの医療センター



溝口病院

## 脳神経内科

静岡赤十字病院  
静岡市立清水病院

## 小児科

静岡県立こども病院  
※希望者は小児科研修を2ヶ月履修  
(必修は1ヶ月)



静岡県立こども病院

## その他

静岡市保健所での研修 (1年次)  
静岡市内診療所 地域医療研修 (2年次)  
静岡県血液センター 献血業務 (1・2年次)



# 研修支援プログラム



エコー講習



救急講演会



外科系手技講座①



入職時オリエンテーション  
心肺蘇生講習会・縫合結紮講習



外科系手技講座②



感染症道場



感染対策講習会



救急セミナー 外傷編

学会認定講習会院内開催:ICLS(年3回)、JMECC(年1回)、NCPR(年3回)、心外Wet Lab等



# 研修支援プログラム

## <令和5年度の実施例>

- 1 新採用オリエンテーション 入職から約1週間
- 2 テルモメディカルプラネックス新人職員研修 4月20日（木）、21日（金）
- 3 救急ミニレクチャー 月2回（木曜）開催予定
- 4 外科系手技講義（気管挿管研修会、CV穿刺セミナー等）各年1回実施予定
- 5 ICLS講習会 年3回開催予定 / JMECC（内科救急）講習会 年1回10月開催予定
- 6 CPC報告会 年8回開催予定
- 7 内科カンファレンス 毎月第2水曜 研修医による内科系疾患症例の検討会
- 8 院内救急セミナー 5月開催予定
- 9 救急講演会（講師：国保旭中央病院 坂本壮先生）年2回（7月・11月）開催予定
- 10 検査科・薬剤科研修 1年次 各年1回
- 11 静岡市研修医を育む会主催 歓迎セミナー（5月）、地域医療研修懇談会（1月）予定
- 12 静岡県医師会主催セミナー Webセミナー年3回、屋根瓦塾（臨床手技講習会）年1回
- 13 静岡市医師会診療所研修 2年次施設に訪問研修（2日間×2日程＝合計4日間）
- 14 静岡市保健所研修（希望者）年1回（2日間）
- 15 静岡市消防局救急自動車同乗見学研修（希望者）年1回（1日間）
- 16 日本赤十字社研修 献血業務 一人あたり年2回程度
- 17 シミュレーションラボ室における研修（研修会・自己研修）
- 18 科重点研修項目・心電図、心臓エコー：循環器内科、胸部画像読影；呼吸器内科
  - ・腹部エコー：消化器内科、生理検査室
  - ・外科手技：外科、心臓血管外科、呼吸器外科、整形外科、脳神経外科、皮膚科ロート時
  - ・シミュレーション機器を使用した新生児・小児蘇生実習：小児科
- 19 クルズス研修 各科で実施する研修医対象の講義・勉強会等

- 1 当院の概要について
- 2 研修プログラムについて

# 研修環境・院内設備

- 4 採用・進路について

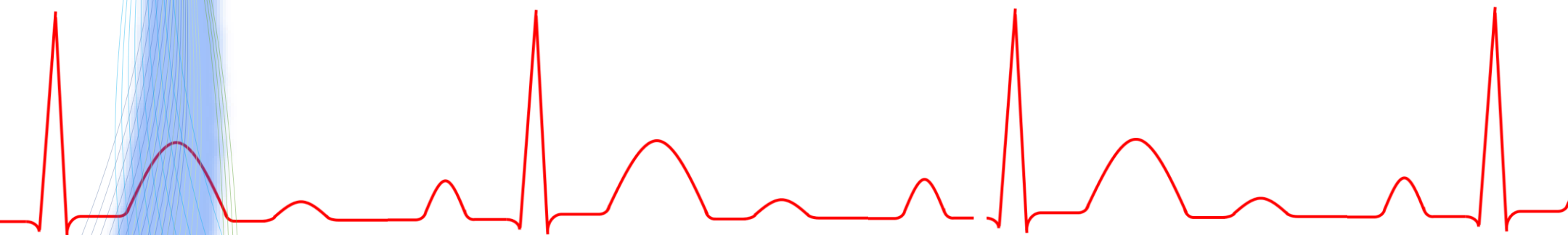





ハイブリッド手術室と多軸血管撮影装置「Artis zeego」



集中治療室におけるエクモ治療



ECMO

ExtraCorporeal Membrane Oxygenation



手術室



ECMO治療の様子



カテーテル検査室



ERCP 内視鏡的膵胆管造影

ライトストライク



### 研修医室（西館10階）



研修医は年次ごとに1部屋の研修医室があり一人1台ノートPCが貸与されます。

### 研究室（西館10階）



Mac端末や動画編集用パソコン、ポスター用の大型プリンター等を完備。

### 図書室（西館10階）



国内図書：4,600冊 国外図書：5,500冊  
和雑誌：1,300種類 洋雑誌：3,330種類

### 図書室（西館10階）



電子ジャーナル（NEJM, Lancet等々）  
蔵書数：約10,100冊



# シミュレーションラボ室

基本手技修得から専門医養成のシミュレーターまで設置。24時間365日いつでも自己練習が可能な環境が整っています。



シミュレーションラボ室実習プログラムの一例



研修医対象NCPR・PALS講習会



縫合結紮講習会

ラボ室での自己修練風景



エンドワークプロII  
(腹腔鏡下外科手術トレーニング)



# 院内施設の紹介

東館11階  
セブンイレブン

営業時間  
平日：7時～21時  
土日祝：7時～20時



東館11階  
レストラン

営業時間  
平日：11時～15時  
土日祝：定休日



西館10階  
医局ラウンジ  
自動販売機  
飲料 2台、食品 1台



- 1 当院の概要について
- 2 研修プログラムについて
- 3 研修環境・院内設備

# 採用・進路について

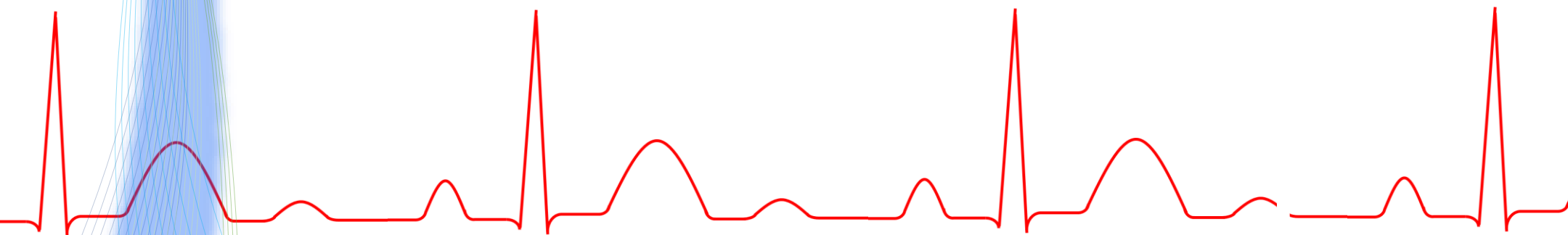

# 研修医採用実績(平成16年～)

北海道から九州まで  
全国から研修医が集まります。

## 基幹型臨床研修病院 126名

北海道大、旭川医大、弘前大、秋田大、山形大、岩手医大、福島医大、筑波大、群馬大、山梨大、東京大、慶応大、東京医大、東京医科歯科大、日本大、東京女子医科大、帝京大、東邦大、日本医科大、昭和大、順天堂大、杏林大、独協医科大、東京慈恵会医科大、聖マリアンナ医科大、北里大、東海大、信州大、新潟大、金沢大、富山大、福井大、浜松医科大、愛知医科大、三重大、岐阜大、京都大、近畿大、滋賀医大、奈良県立医大、高知大、徳島大、広島大、鳥取大、山口大、福岡大、産業医科大、大分大、佐賀大、セゲド大学(ハンガリー)

## 協力型臨床研修病院 (たすきがけ研修)

京都大学 31名

浜松医科大学 59名

# 直近5年の研修修了後の進路 (令和4年度修了者までの74名)

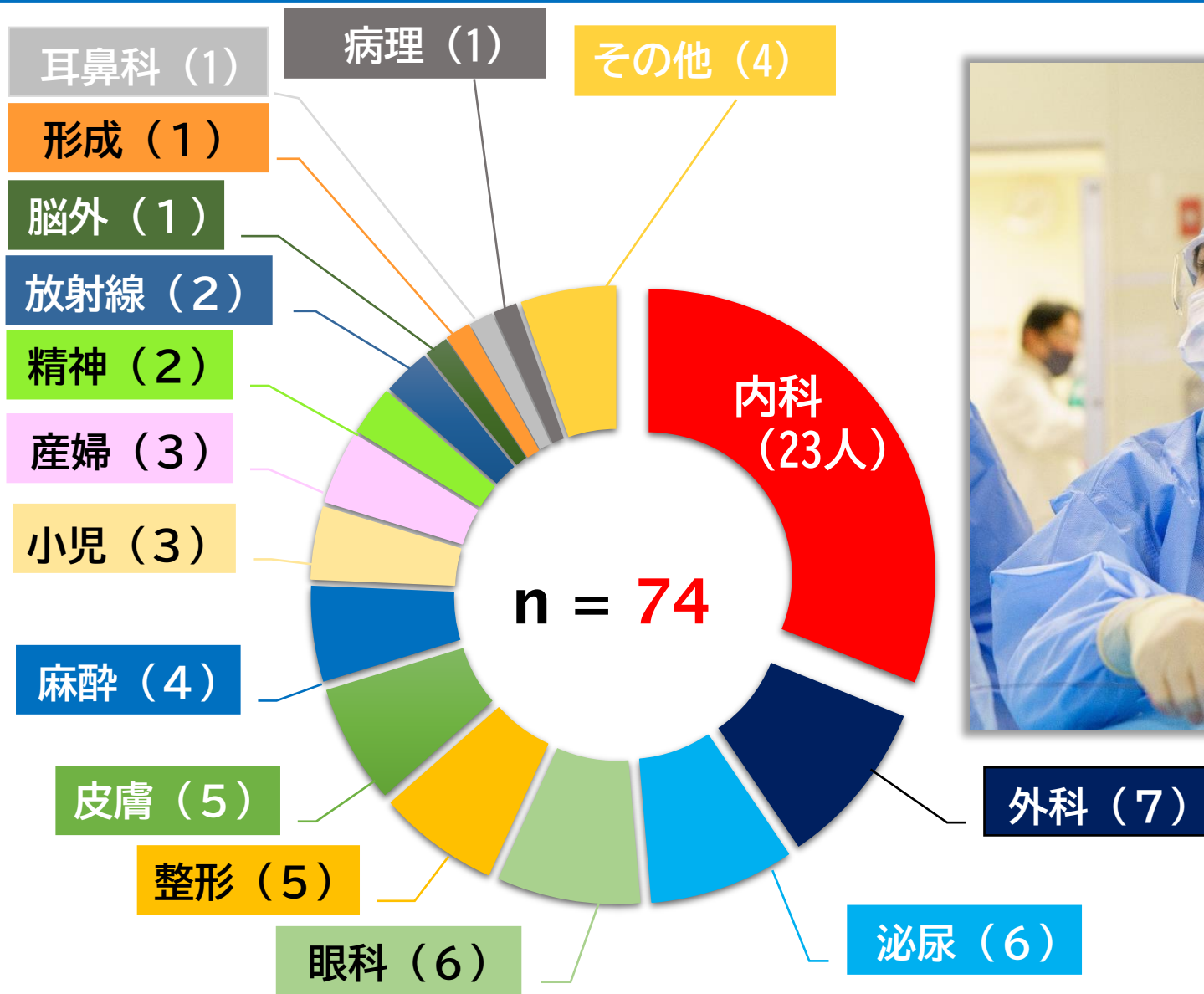

# 処遇・勤務条件等

- 1 身分:地方独立行政法人職員(非常勤嘱託職員)
- 2 契約期間:1年毎の更新制(研修期間2年)
- 3 就業場所:当院および協力病院・協力施設
- 4 始業・終業時間:原則 8時30分~17時15分(実働時間:7時間45分)
- 5 時間外労働:あり(月平均15~20時間)
- 6 休憩時間:原則12時~13時の1時間
- 7 休日:原則週2日
- 8 休暇制度:年次有給休暇(年20日)、夏季休暇(5日)
- 9 給与(月額):1年次 354,000円/2年次 361,200円  
(令和4年度実績、別に時間外手当等支給)  
賞与(年額):1年次 1,012,440円/2年次 1,589,280円
- 10 その他:住居手当、雇用保険、労災保険、健康保険、厚生年金保険、院内保育所有、院内wi-fi完備



# 令和6年度採用 臨床研修医採用試験の実施概要

1 募集定員:13名(基幹型)

※ 本年度実績:応募者数70名 受験者数 69名

2 応募資格:医学部卒業または卒業見込みの者で、医師免許証取得者  
または取得見込の者で、マッチングシステムに参加する者

3 選考日程:令和5年8月2日、9日、17日、26日、30日、31日、  
9月3日、4日 (全8日程で試験を実施)

4 選考方法:筆記試験、面接

5 中間公表:令和5年 9月29日発表

6 マッチング結果:令和5年10月26日発表

※ 令和5年度採用実績:13名フルマッチ(9年連続フルマッチ)

# 病院見学について

静岡病院では現在病院見学を申し込みを受け付けています。

- ①医学部5年生以上の方
  - ②当院ホームページ>採用情報>臨床研修医>病院見学希望の方
  - ③所定の見学申込書に見学希望日・診療科等の必要事項を入力
  - ④見学希望日の3週間前までにメールで申込書を送付
  - ⑤日程、見学先調整の上、メールにて見学日程を通知
- ・一人1回に限り往復交通費を支給(当院規程による)
  - ・希望者は病院宿舎を前泊利用も可能

詳細はHPをチェック!!



医学生見学申込ページ  
QRコード

個別オンライン説明会



申込ページQRコード

<医学生対象 個別オンライン説明会も随時開催中!!>

オンライン説明会をご希望の方は、左のQRコードから申込みサイトへアクセスし、必要事項をご入力の上お申込み下さい。

<お問合せ> 静岡市立静岡病院 教育研修管理センター

TEL:054-253-3125 メール: [kyouiku@shizuokahospital.jp](mailto:kyouiku@shizuokahospital.jp)



**静岡病院で、一緒に充実した研修生活を送りましょう！**



駿府城公園ひつじさる櫓と静岡病院



静岡病院西館屋上から望む富士山