

病 院 概 要

現 況
組 織 圖
職 員 配 置 誌
病 院 日

現 況

病院の名称 静岡市立静岡病院
所在地 静岡市葵区追手町10番93号
設置主体 静岡市
病院の種別 総合病院（昭和34年2月4日認可）
診療科目 内科 神経内科「腎臓(高血圧)内科 内分泌・代謝内科 血液内科」 呼吸器内科 消化器内科 循環器内科 精神科 小児科 外科 整形外科 形成外科 脳神経外科 呼吸器外科 心臓血管外科 皮膚科 泌尿器科 産婦人科 眼科 耳鼻いんこう科 リハビリテーション科「放射線診療科」 放射線科 歯科 口腔外科（口腔外科） 麻酔科
病床数 500床 感染症病棟6床
指定・認定 健康保険医療機関 国民健康保険療養取扱医療機関 労災指定医療機関 結核予防法指定医療機関 生活保護法指定医療機関 被爆者一般疾病医療機関 更生医療指定医療機関 育成医療指定医療機関 養育医療指定医療機関

日本医療機能評価機構認定病院 臨床研修病院 外国人医師臨床修練指定医学会教育関連施設
救急告示病院 地域周産期母子医療センター 第一種感染症指定医療機関 エイズ中核拠点病院
静岡県臓器移植推進協力病院 救護病院 臨床管理栄養士初任者研修指定病院 地域医療支援病院
地域がん診療連携拠点病院 地域肝疾患診療連携拠点病院

日本内科学会認定医制度教育病院 日本腎臓学会研修施設 日本透析医学会教育関連施設
日本糖尿病学会認定教育施設 日本肥満学会認定肥満症専門病院 日本血液学会認定血液研修施設
日本呼吸器学会認定施設 日本呼吸器内視鏡学会専門医制度認定施設
日本消化器外科学会専門医制度指定修練認定施設 日本消化器内視鏡学会専門医制度指導施設
日本循環器病学会認定循環器専門研修施設 日本心血管インターベンション学会認定研修施設
日本外科学会専門医制度修練施設 日本整形外科学会専門医制度研修施設
日本脳神経外科学会専門医認定指定訓練場所 日本脳卒中学会認定研修教育病院
日本呼吸器外科学会指導医制度認定施設 呼吸器外科専門医認定機構基幹施設
日本胸部外科学会認定医制度指定施設 日本心臓血管外科学会専門医認定基幹施設
日本皮膚科学会認定専門医研修施設 日本泌尿器科学会専門医教育施設
日本産科婦人科学会卒後研修指導施設 日本周産期・新生児医学会専門医暫定研修施設
日本眼科学会専門医制度研修施設 日本耳鼻咽喉科学会専門医研修施設
日本口腔外科学会指定研修施設 日本麻酔科学会麻酔科認定病院
日本病理学会病理専門医制度認定施設B 日本臨床細胞学会認定施設
日本病態栄養学会認定栄養管理・NST実施病院 日本がん治療認定医機構認定研修施設
日本感染症学会専門医研修施設 日本胸部外科学会認定医認定制度指定施設
日本プライマリ・ケア学会認定医研修施設 日本乳癌学会関連施設

組織図

(平成21年4月1日)

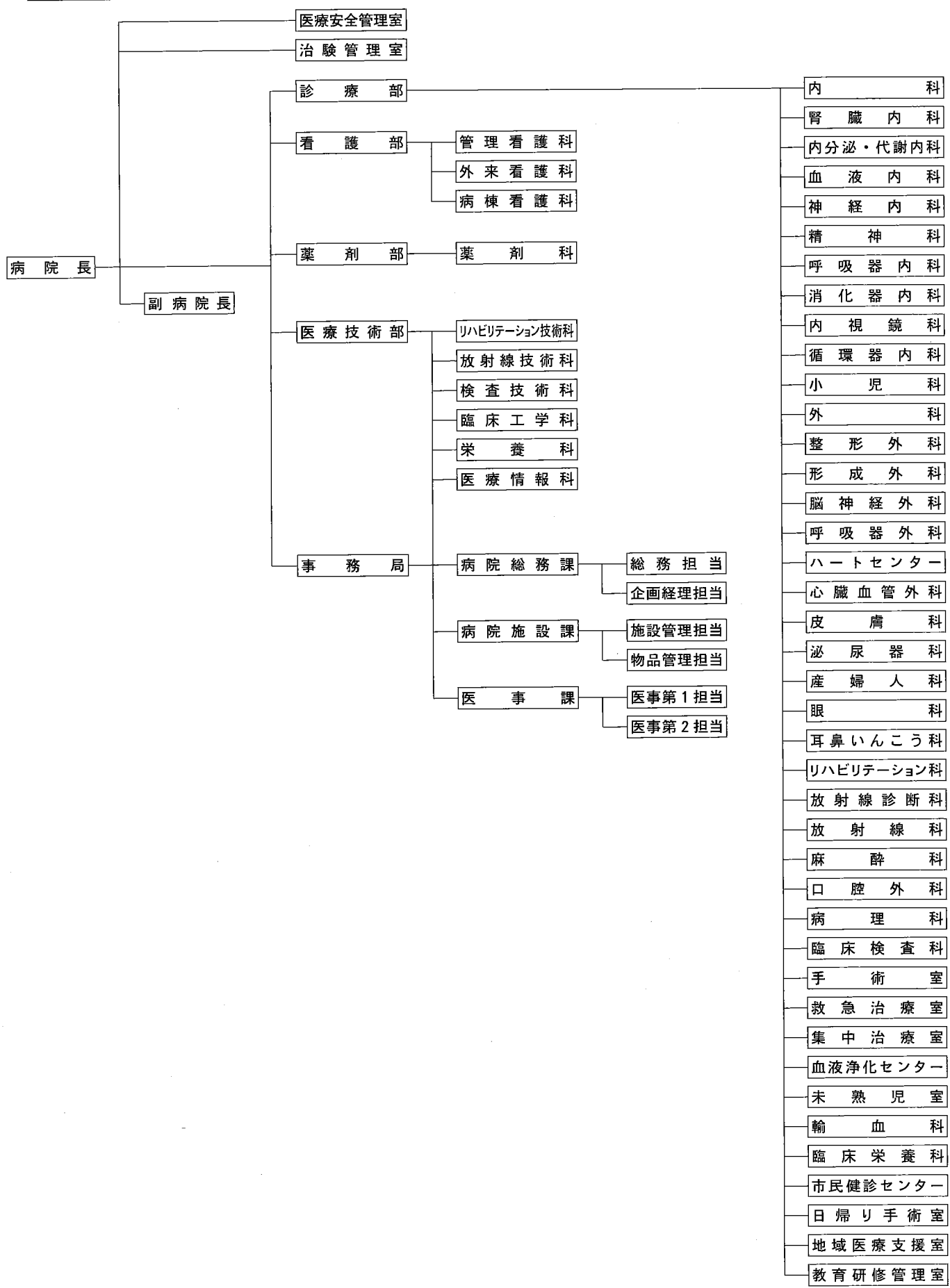

職員配置

(平20.10.1 現在)

1. 部門別・職種別職員数

| 職種 | 所属 | 常 勤 職 員 | | | | | | | | | | | | | | | | | | | 合 計 | 特 別 職 員 | 臨 時・パ ー ト 職 員 | 備 考 | | | | | | |
|---------|----|---------|---------|-------|------|-----|-----|--------|-------|--------------|-------|-----|-------|-----|-------|-------|-------|-------|-------|-------|-----|---------|---------------|-----|-------|-----|-------|-------|----------------|-----|
| | | 医療安全管理室 | 教育研修管理室 | 治療管理室 | 診療各科 | 看護科 | 薬剤科 | 放射線技術科 | 検査技術科 | リハビリテーション技術科 | 臨床工学科 | 栄養科 | 医療情報科 | 事務局 | 病院総務課 | 病院総務係 | 企画経理係 | 病院施設課 | 施設管理係 | 物品管理係 | | | | | 病院建設課 | 医事課 | 医事第一係 | 医事第二係 | 地域医療支援室 | |
| 医師 | | | | | 124 | | | | | | | | | | | | | | | | | | | | | 124 | | | 専攻医、研修医47人含む | |
| 看護師 | 1 | | | | 409 | | | | | | | | | | | | | | | | | | | | | 410 | 28 | | 常勤職員のうち産育休等37人 | |
| 准看護師 | | | | | 5 | | | | | | | | | | | | | | | | | | | | | 5 | 1 | | | |
| 薬剤師 | | | 1 | | | 21 | | | | | | | | | | | | | | | | | | | | 22 | | | | |
| 放射線技師 | | | | | | | 21 | | | | | | | | | | | | | | | | | | | 21 | | | | |
| 検査技師 | | | | | | | | 31 | | | | | | | | | | | | | | | | | | 31 | 8 | | | |
| 栄養士 | | | | | | | | | | 4 | | | | | | | | | | | | | | | | 4 | | | | |
| 理学療法士 | | | | | | | | | 6 | | | | | | | | | | | | | | | | | 6 | | | | |
| 作業療法士 | | | | | | | | | 1 | | | | | | | | | | | | | | | | | 1 | | | | |
| 言語聴覚士 | | | | | | | | | 1 | | | | | | | | | | | | | | | | | 1 | | | | |
| 視能訓練士 | | | | 2 | | | | | | | | | | | | | | | | | | | | | | 2 | 1 | | | |
| 臨床工学技士 | | | | | | | | | | 8 | | | | | | | | | | | | | | | | 8 | | | | |
| 歯科衛生士 | | | | | | | | | | | | | | | | | | | | | | | | | | 0 | 2 | | | |
| 精神保健福祉士 | | | | | 1 | | | | | | | | | | | | | | | | | | | | | 1 | | | | |
| 臨床心理士 | | | | | 1 | | | | | | | | | | | | | | | | | | | | | 1 | | | | |
| 医療映像技師 | | | | | | | | | | | 1 | | | | | | | | | | | | | | | 1 | | | | |
| 事務職員 | 1 | 1 | | | | | | | | | | | 1 | 1 | 5 | 4 | 1 | 1 | 4 | 1 | 1 | 3 | 4 | 1 | 29 | 18 | | | | |
| 診療情報管理士 | | | | | | | | | | | | | | | | | | | | | | | 2 | | 2 | 2 | 2 | | | |
| ケースワーカー | | | | | | | | | | | | | | | | | | | | | | | | | 2 | 2 | | | | |
| 司書 | | | | | | | | | | | | | | | | | | | | | | | | | | 0 | 2 | | | |
| 事務員 | | | | | | | | | | | | | | | | | | | | | | | | 1 | 1 | 1 | 4 | | | |
| 技術職員 | | | | | | | | | | | | | | | | | 3 | | 6 | | | | | | 9 | 8 | | | | |
| 労務職員 | | | | | | | | | | | | | | 2 | | | | | | | | | | | 2 | 2 | | | | |
| 医療補助員 | | | | | | 1 | | | | | | | | | | | | | | | | | | | 1 | 5 | | | | |
| 合計 | 2 | 1 | 1 | 128 | 415 | 21 | 21 | 31 | 8 | 8 | 4 | 1 | 1 | 1 | 7 | 4 | 1 | 4 | 4 | 7 | 1 | 3 | 7 | 3 | 684 | 0 | 79 | | | |
| | 2 | 1 | 1 | | | | | | | 637 | | | | | 13 | | | 9 | 7 | | | 11 | 3 | 684 | | 79 | | | | 763 |

2. 診療科別医師数

| 科名 | 内科 | 精神科 | 神経内科 | 呼吸器内科 | 消化器内科 | 循環器内科 | 腎臓内科 | 内分泌・代謝内科 | 血液内科 | 小児科 | 外科 | 整形外科 | 形成外科 | 脳神経外科 | 呼吸器外科 | 心臓血管外科 | 皮膚科 | 泌尿器科 | 産婦人科 | 眼科 | 耳鼻いんこう科 | リハビリ科 | 放射線科 | 画像診断科 | 口腔外科 | 麻酔科 | 病理診断科 | 臨床検査科 | 検診センター | 計 |
|--------|----|-----|------|-------|-------|-------|------|----------|------|-----|----|------|------|-------|-------|--------|-----|------|------|----|---------|-------|------|-------|------|-----|-------|-------|--------|-----|
| 医師数(人) | 26 | 2 | 0 | 8 | 8 | 10 | 3 | 2 | 2 | 5 | 9 | 6 | 0 | 3 | 3 | 10 | 2 | 4 | 3 | 2 | 3 | 1 | 1 | 0 | 4 | 5 | 1 | 0 | 1 | 124 |

※注1 各科医師数には、専攻医、研修医を含む。

3. 看護部門職員配置数

| | 常勤職員 | | | | | 臨時・パート | | | | | 計 |
|--------------|------|------|------|-------|-----|--------|------|------|-------|----|-----|
| | 看護師 | 准看護師 | クラーク | 医療補助員 | 小計 | 看護師 | 准看護師 | クラーク | 医療補助員 | 小計 | |
| (病棟) | | | | | | | | | | | |
| 東10階 | 21 | 1 | | | 22 | 1 | | | | 1 | 23 |
| 9 | 21 | 1 | | | 22 | | | | | 0 | 22 |
| 8 | 30 | | | | 30 | 1 | | | | 1 | 31 |
| 7 | 23 | | | | 23 | | | | | 0 | 23 |
| 6 | 22 | | | | 22 | | | | | 0 | 22 |
| 5 | 54 | | | | 54 | | | | | 0 | 54 |
| 西9階 | 23 | | | | 23 | | | | | 0 | 23 |
| 8 | 21 | | | | 21 | | | | | 0 | 21 |
| 7 | 22 | | | | 22 | | | | | 0 | 22 |
| 6 | 20 | 1 | | | 21 | | | | | | |
| 4 | 29 | | | | 29 | | | | | 0 | 29 |
| 小計 | 286 | 3 | 0 | 0 | 289 | 2 | 0 | 0 | 0 | 2 | 291 |
| (外来) | | | | | | | | | | | |
| 内科系・胸心外 | 8 | | | | 8 | 8 | | | | 8 | 16 |
| 精神科 | 1 | | | | 1 | | | | | | |
| 産婦人科 | 1 | | | | 1 | 3 | | | | 3 | 4 |
| 小児科 | 1 | | | | 1 | 1 | | | | 1 | 2 |
| 整形外科 | 3 | | | | 3 | 4 | | | | 4 | 7 |
| 耳鼻咽喉科 | 1 | | | | 1 | | | 1 | | 1 | 2 |
| 眼科 | 0 | 1 | | | 1 | 2 | | | | 2 | 3 |
| 外科・脳外科 | 0 | | | | 0 | | | 1 | | 1 | 1 |
| 皮膚科・形成外科 | 0 | 1 | | | 1 | | | | | 0 | 1 |
| 泌尿器科 | 0 | | | | 0 | 1 | | | | 1 | 1 |
| 口腔外科 | 1 | | | | 1 | 1 | | | | 1 | 2 |
| リハビリ科 | 0 | | | | 0 | | 1 | | | 1 | 1 |
| 訪問看護 | 2 | | | | 2 | 2 | | | | 2 | 4 |
| 小計 | 18 | 2 | 0 | 0 | 20 | 22 | 1 | 2 | 0 | 25 | 45 |
| (その他) | | | | | | | | | | | |
| 手術室 | 29 | | | | 29 | | | | | 0 | 29 |
| 血液浄化センター | 10 | | | | 10 | | | | | 0 | 10 |
| 救急検査室 | 23 | | | | 23 | 2 | | 1 | 2 | 5 | 28 |
| 看護科 | 5 | | | 1 | 6 | 1 | | | 3 | 4 | 10 |
| 小計 | 67 | 0 | 0 | 1 | 68 | 3 | 0 | 1 | 5 | 9 | 77 |
| 産休・育休・専従・休職等 | 39 | | | | 39 | | | | | 0 | 39 |
| 計 | 410 | 5 | 0 | 1 | 416 | 27 | 1 | 3 | 5 | 36 | 452 |

病院日誌

平成21年4月

| 日 | 曜 | 行事とその内容 |
|----|---|-------------------------------|
| 1 | 水 | 8:30 院内辞令交付 新職員研修 1日から6日まで |
| 2 | 木 | |
| 3 | 金 | 8:00 診療科長会議 16:00 病院連絡会 |
| 4 | △ | |
| 5 | ⊕ | |
| 6 | 月 | |
| 7 | 火 | |
| 8 | 水 | 13:00 静看専入学式 |
| 9 | 木 | |
| 10 | 金 | |
| 11 | △ | |
| 12 | ⊕ | |
| 13 | 月 | 14:00 病院局課長会 (静岡病院) |
| 14 | 火 | |
| 15 | 水 | 8:30 朝礼 院内巡視 (西館12、11、10階) |
| 16 | 木 | |
| 17 | 金 | |
| 18 | △ | |
| 19 | ⊕ | |
| 20 | 月 | |
| 21 | 火 | 15:30 公的病院合同会議(県立総合病院) |
| 22 | 水 | |
| 23 | 木 | |
| 24 | 金 | |
| 25 | △ | |
| 26 | ⊕ | |
| 27 | 月 | |
| 28 | 火 | 17:00 病院運営会議 |
| 29 | 水 | 昭和の日 |
| 30 | 木 | |

平成21年5月

| 日 | 曜 | 行事とその内容 |
|----|---|---|
| 1 | 金 | |
| 2 | △ | |
| 3 | ⊕ | 憲法記念日 |
| 4 | 月 | みどりの日 |
| 5 | 火 | こどもの日 |
| 6 | 水 | 振替休日 |
| 7 | 木 | |
| 8 | 金 | 15:00 公的病院事務長会 (桜ヶ丘病院) |
| 9 | △ | |
| 10 | ⊕ | |
| 11 | 月 | |
| 12 | 火 | 14:00 病院局課長会 (清水病院) 16:30 県病院協会理事会 (県産業経済会館) |
| 13 | 水 | |
| 14 | 木 | |
| 15 | 金 | 8:00 診療科長会議 16:00 病院連絡会 |
| 16 | △ | |
| 17 | ⊕ | |
| 18 | 月 | |
| 19 | 火 | 15:30 公的病院長会 (桜ヶ丘病院) |
| 20 | 水 | 8:30 朝礼 院内巡視 (西館9、8、7階) |
| 21 | 木 | |
| 22 | 金 | 9:00 ふれあい看護体験 |
| 23 | △ | 13:00 静岡病院140周年記念事業「医療学術集談会」 |
| 24 | ⊕ | 10:00 第10回静岡病院フェア 14:00 静岡病院140周年記念事業 「記念講演会」(ユーフォニア) |
| 25 | 月 | 17:00 病院運営会議 |
| 26 | 火 | 16:30 県病院協会総会 (ホテルアソシア) |
| 27 | 水 | |
| 28 | 木 | |
| 29 | 金 | 11:00 全国病院協議会事務局長部会 (東京都) |
| 30 | △ | |
| 31 | 日 | |

平成21年6月

| 日 | 曜 | 行事とその内容 |
|----|---|----------------------------|
| 1 | 月 | |
| 2 | 火 | 15:00 公的病院事務長会(静岡てんかん) |
| 3 | 水 | |
| 4 | 木 | |
| 5 | 金 | |
| 6 | △ | 9:00 看護師採用試験 |
| 7 | ⊕ | |
| 8 | 月 | |
| 9 | 火 | |
| 10 | 水 | 9:00 議会質問受付 |
| 11 | 木 | |
| 12 | 金 | 8:00 診療科長会議 16:00 病院連絡会 |
| 13 | △ | |
| 14 | ⊕ | |
| 15 | 月 | 14:00 病院局課長会(静岡病院) |
| 16 | 火 | 15:30 公的病院合同会議(静岡てんかん) |
| 17 | 水 | 8:30 朝礼 院内巡視(西館6, 5, 4階) |
| 18 | 木 | 12:00 議会質問締切 |
| 19 | 金 | 9:00 看護師殉職慰霊祭 |
| 20 | △ | |
| 21 | ⊕ | |
| 22 | 月 | |
| 23 | 火 | 17:00 病院運営会議 |
| 24 | 水 | |
| 25 | 木 | 10:00 本会議(総括質問) |
| 26 | 金 | 10:00 本会議(総括質問) |
| 27 | △ | |
| 28 | ⊕ | |
| 29 | 月 | 10:00 本会議(総括質問・委員会付) |
| 30 | 火 | |

平成21年7月

| 日 | 曜 | 行事とその内容 |
|----|---|--|
| 1 | 水 | 8:30 朝礼 10:00 厚生委員会 |
| 2 | 木 | |
| 3 | 金 | 8:00 診療科長会議 16:00 病院連絡会 |
| 4 | △ | |
| 5 | ⊕ | |
| 6 | 月 | |
| 7 | 火 | 10:00 本会議(表決) 15:00 公的病院事務長会(県立総合) |
| 8 | 水 | |
| 9 | 木 | |
| 10 | 金 | |
| 11 | △ | |
| 12 | ⊕ | |
| 13 | 月 | |
| 14 | 火 | |
| 15 | 水 | 8:30 朝礼 13:10~15:00 決算本審査(静岡病院) 15:30 病院局課長会(静岡病院) |
| 16 | 木 | |
| 17 | 金 | |
| 18 | △ | 10:00 看護師採用試験 |
| 19 | ⊕ | |
| 20 | 月 | |
| 21 | 火 | 15:30 公的病院長会議(県立総合) |
| 22 | 水 | |
| 23 | 木 | |
| 24 | 金 | |
| 25 | △ | |
| 26 | ⊕ | |
| 27 | 月 | |
| 28 | 火 | 8:00 高校生1日ナース体験 16:30 病院運営会議 |
| 29 | 水 | |
| 30 | 木 | |
| 31 | 金 | 8:00 高校生1日ナース体験 |

平成21年 8月

| 日 | 曜 | 行事とその内容 |
|----|---|----------------------------|
| 1 | △ | |
| 2 | ⊕ | |
| 3 | 月 | 18:00 トリアージ研修会(西館12階講堂) |
| 4 | 火 | 18:00 トリアージ訓練 |
| 5 | 水 | 8:30 朝礼 |
| 6 | 木 | |
| 7 | 金 | 8:00 診療科長会議 16:00 病院連絡会 |
| 8 | △ | |
| 9 | ⊕ | |
| 10 | 月 | |
| 11 | 火 | |
| 12 | 水 | |
| 13 | 木 | |
| 14 | 金 | |
| 15 | △ | |
| 16 | ⊕ | |
| 17 | 月 | 14:00 病院局課長会(清水病院) |
| 18 | 火 | |
| 19 | 水 | 8:30 朝礼、院内巡視(西館3、2、1階) |
| 20 | 木 | |
| 21 | 金 | |
| 22 | △ | |
| 23 | ⊕ | |
| 24 | 月 | |
| 25 | 火 | 17:00 病院運営会議 |
| 26 | 水 | |
| 27 | 木 | |
| 28 | 金 | |
| 29 | △ | |
| 30 | ⊕ | |
| 31 | 月 | |

平成21年 9月

| 日 | 曜 | 行事とその内容 |
|----|---|------------------------------|
| 1 | 火 | 15:00 公的病院事務長会(県立こころ) |
| 2 | 水 | |
| 3 | 木 | |
| 4 | 金 | 8:00 診療科長会議 16:00 病院連絡会 |
| 5 | △ | 10:00 看護研究発表会 |
| 6 | ⊕ | |
| 7 | 月 | |
| 8 | 火 | |
| 9 | 水 | |
| 10 | 木 | |
| 11 | 金 | 14:00 病院局課長会(清水病院) |
| 12 | △ | |
| 13 | ⊕ | |
| 14 | 月 | |
| 15 | 火 | 15:30 公的病院長会議(県立こころ) |
| 16 | 水 | 8:30 朝礼 |
| 17 | 木 | 9:00 議会質問受付開始 |
| 18 | 金 | |
| 19 | △ | |
| 20 | ⊕ | |
| 21 | 月 | 敬老の日 |
| 22 | 火 | 休日 |
| 23 | 水 | 秋分の日 |
| 24 | 木 | |
| 25 | 金 | 10:00 本会議 議案説明会 |
| 26 | △ | |
| 27 | ⊕ | |
| 28 | 月 | 18:00 医療安全管理講演会 |
| 29 | 火 | 12:00 議会質問締切 17:00 病院運営会議 |
| 30 | 水 | |

平成21年10月

| 日 | 曜 | 行事とその内容 |
|----|---|--|
| 1 | 木 | |
| 2 | 金 | |
| 3 | △ | |
| 4 | ⊕ | |
| 5 | 月 | |
| 6 | 火 | 10:00 本会議(総括質問) 15:30 医療訴訟協議会運営委員会(静岡地裁) |
| 7 | 水 | 10:00 本会議(総括質問) 15:00 公的病院事務長会(県立こども) |
| 8 | 木 | 8:30 朝礼 10:00 本会議(総括質問・委員会付託) |
| 9 | 金 | |
| 10 | △ | 8:00 診療科長会議 16:00 病院連絡会 |
| 11 | ⊕ | |
| 12 | 月 | |
| 13 | 火 | 体育の日 |
| 14 | 水 | 10:00 厚生委員会 |
| 15 | 木 | |
| 16 | 金 | |
| 17 | △ | |
| 18 | ⊕ | 静看学祭 |
| 19 | 月 | |
| 20 | 火 | |
| 21 | 水 | 15:30 公的病院長会議(県立こども) 18:00 病院管理研修会(県産業経済会館) |
| 22 | 木 | 8:30 朝礼 院内巡視(東館1、2、3階) |
| 23 | 金 | 10:00 本会議(表決) |
| 24 | △ | |
| 25 | ⊕ | |
| 26 | 月 | |
| 27 | 火 | |
| 28 | 水 | |
| 29 | 木 | |
| 30 | 金 | |
| 31 | △ | |

平成21年11月

| 日 | 曜 | 行事とその内容 |
|----|---|---|
| 1 | ⊕ | |
| 2 | 月 | |
| 3 | 火 | 文化の日 |
| 4 | 水 | 8:30 朝礼 15:00 公的病院事務長会(静岡赤十字) |
| 5 | 木 | |
| 6 | 金 | 8:00 診療科長会議 16:00 病院連絡会 |
| 7 | △ | 9:30 看護師採用試験 |
| 8 | ⊕ | |
| 9 | 月 | |
| 10 | 火 | |
| 11 | 水 | |
| 12 | 木 | 14:00 病院局課長会(清水病院) |
| 13 | 金 | |
| 14 | △ | |
| 15 | ⊕ | |
| 16 | 月 | |
| 17 | 火 | 15:30 公的病院長会議(静岡赤十字) 17:30 病院職員接遇研修(西館12階講堂) |
| 18 | 水 | 8:30 朝礼 巡視(東館4、5、6階) 16:00 病院職員接遇研修(西館12階講堂) |
| 19 | 木 | |
| 20 | 金 | |
| 21 | △ | |
| 22 | ⊕ | |
| 23 | 月 | 勤労感謝の日 |
| 24 | 火 | 17:00 病院運営会議 |
| 25 | 水 | 18:00 夜間総合防災消防訓練(東館8階) |
| 26 | 木 | 18:00 医療安全講演会(講師:岡田顧問弁護士) |
| 27 | 金 | |
| 28 | △ | |
| 29 | ⊕ | |
| 30 | 月 | 10:00 本会議 議案説明会 |

平成21年12月

| 日 | 曜 | 行事とその内容 |
|----|---|---|
| 1 | 火 | |
| 2 | 水 | 8:30 朝礼 |
| 3 | 木 | |
| 4 | 金 | 8:00 診療科長会議 16:00 病院連絡会 |
| 5 | △ | |
| 6 | ⊕ | |
| 7 | 月 | |
| 8 | 火 | 14:00 病院局課長会 (静岡病院) 18:30 厚生会忘年会 (ホテルセンチュリー) |
| 9 | 水 | 10:00 本会議 (総括質問) |
| 10 | 木 | 10:00 本会議 (総括質問) |
| 11 | 金 | 10:00 本会議 (総括質問・委員会付託) |
| 12 | △ | |
| 13 | ⊕ | |
| 14 | 月 | |
| 15 | 火 | 10:00 厚生委員会 17:00 公的病院病院長・事務長合同会議 (中島屋) |
| 16 | 水 | 8:30 朝礼 巡視 (東館7、8、9階) |
| 17 | 木 | |
| 18 | 金 | |
| 19 | △ | |
| 20 | ⊕ | |
| 21 | 月 | 10:00 本会議 (表決) |
| 22 | 火 | 17:00 病院運営会議 |
| 23 | 水 | 天皇誕生日 |
| 24 | 木 | |
| 25 | 金 | |
| 26 | △ | |
| 27 | ⊕ | |
| 28 | 月 | 13:30 新静岡医師会館起工式 |
| 29 | 火 | |
| 30 | 水 | |
| 31 | 木 | |

平成22年1月

| 日 | 曜 | 行事とその内容 |
|----|---|---|
| 1 | 金 | 元旦 |
| 2 | △ | |
| 3 | ⊕ | |
| 4 | 月 | 8:20 仕事始めの式 |
| 5 | 火 | 15:00 公的病院事務長会 (静岡病院) |
| 6 | 水 | 8:30 朝礼 |
| 7 | 木 | |
| 8 | 金 | 8:00 診療科長会議 16:00 病院連絡会 |
| 9 | △ | |
| 10 | ⊕ | |
| 11 | 月 | 成人の日 |
| 12 | 火 | |
| 13 | 水 | |
| 14 | 木 | 14:00 病院局課長会 (清水病院) |
| 15 | 金 | 16:00 経営形態の講演会 (西館12階講堂) |
| 16 | △ | |
| 17 | ⊕ | |
| 18 | 月 | |
| 19 | 火 | 16:30 公的病院長会議 (静岡病院) 19:00 公的病院長・医師会役員合同会(ホテルアソシア) |
| 20 | 水 | 8:30 朝礼 巡視 (東館10、11、12階) |
| 21 | 木 | 18:00 トリアージ訓練 |
| 22 | 金 | |
| 23 | △ | |
| 24 | ⊕ | |
| 25 | 月 | |
| 26 | 火 | |
| 27 | 水 | |
| 28 | 木 | 17:00 病院運営会議 |
| 29 | 金 | |
| 30 | △ | |
| 31 | ⊕ | |

平成22年 2月

| 日 | 曜 | 行事とその内容 |
|----|---|---|
| 1 | 月 | |
| 2 | 火 | 15:00 公的病院事務長会議 (静岡済生会) |
| 3 | 水 | 8:30 朝礼 |
| 4 | 木 | |
| 5 | 金 | 8:00 診療科長会議 16:00 病院連絡会 |
| 6 | △ | 9:30 看護師採用試験 |
| 7 | ⊕ | |
| 8 | 月 | |
| 9 | 火 | |
| 10 | 水 | |
| 11 | 木 | 建国記念日 |
| 12 | 金 | |
| 13 | △ | |
| 14 | ⊕ | |
| 15 | 月 | 10:00 本会議 議案説明会(補正) 14:00 病院局課長会 (静岡病院) |
| 16 | 火 | 15:30 公的病院長会議 (静岡済生会) |
| 17 | 水 | |
| 18 | 木 | 8:30 朝礼、巡視 (西館12、11、10階) 10:00 本会議 (補正 総括質問) |
| 19 | 金 | 10:00 厚生委員会(補正) |
| 20 | △ | |
| 21 | ⊕ | |
| 22 | 月 | 18:00 医療安全管理(イソリ)勉強会(西館12階講堂) |
| 23 | 火 | 17:00 病院運営会議 |
| 24 | 水 | 10:00 本会議 表決(補正) |
| 25 | 木 | 10:00 本会議 議案説明会(当初) |
| 26 | 金 | |
| 27 | △ | |
| 28 | ⊕ | |

平成22年 3月

| 日 | 曜 | 行事とその内容 |
|----|---|---|
| 1 | 月 | |
| 2 | 火 | 16:00 公的病院事務長会議 (クーポール会館) |
| 3 | 水 | 8:00 診療科長会議 18:00 医療安全管理研究会(西館12階講堂) |
| 4 | 木 | |
| 5 | 金 | 8:00 診療科長会議 16:00 病院連絡会 |
| 6 | △ | 9:00 静看専学第38回卒業式 |
| 7 | ⊕ | |
| 8 | 月 | 10:00 本会議 (当初 総括質問) |
| 9 | 火 | 10:00 本会議 (当初 総括質問) |
| 10 | 水 | 10:00 本会議 (当初 総括質問) |
| 11 | 木 | 10:00 本会議 (当初 総括質問) |
| 12 | 金 | |
| 13 | △ | |
| 14 | ⊕ | |
| 15 | 月 | |
| 16 | 火 | 15:30 公的病院長会議 (厚生病院) |
| 17 | 水 | 8:30 朝礼・巡視 (西館9、8、7階) 10:00 厚生委員会(当初) |
| 18 | 木 | |
| 19 | 金 | |
| 20 | △ | |
| 21 | ⊕ | |
| 22 | 月 | 春分の日 |
| 23 | 火 | 17:00 病院運営会議 |
| 24 | 水 | 10:00 本会議 (当初 表決) |
| 25 | 木 | 15:00 病院局課長会 (静岡病院) |
| 26 | 金 | |
| 27 | △ | |
| 28 | ⊕ | |
| 29 | 月 | |
| 30 | 火 | |
| 31 | 水 | 8:30 病院退職者等辞令交付 15:30 定年・勲奨退職者離任式・写真撮影 18:00 退職者の集い |