凡　例

	電灯分電盤	既設分電盤
	天井付蛍光灯　角型多灯用　斜線はＧＣ回路	
	〃　２灯用	〃　既設器具
	〃　２灯用　熱線センサー付	〃　〃
	〃　１灯用	〃
	〃　レースウェ取付	〃
	〃　連結用	〃
	壁付蛍光灯	〃
	ダウンライト	〃
	〃　熱線センサー付	〃
	使用中表示灯	
	タンブラスイッチ　１Ｐ１５Ａ	パッキン(クリーン仕様)：高気密型
	〃　３Ｗ１５Ａ	ＷＰ：防水形
	〃　４Ｗ１５Ａ	ＷＰ：防水形
	誘　光　器　白熱灯用　１５００Ｗ	
	〃　Ｈｆ蛍光灯用２００Ｖｏｒ１００Ｖ１５Ａ	
	リモコンスイッチ	
	熱感センサー　親器	１００Ｖｏｒ２００Ｖ用
	熱感センサー　子器	
	レースウェー（４５型）	
	天井隠蔽配管配線	既設配管配線
	天井露出配管配線	
	天井ケーブルコロガシ	
	レースウェイ配線	
	床埋込配管配線	
	立上引下配管配線	
	ジャンクションボックス	
	回路番号　１φ２Ｗ２００Ｖ　ＡＣ　（一般）	既設回路番号
	〃　〃　ＧＣ　（保安）	〃
	〃　１φ２Ｗ１００Ｖ　ＡＣ　（一般）	〃
	〃　〃　ＧＣ　（保安）	〃
	先行配管（ＰＦ２２）	

注　記

１．特記なき配管配線は、下記による（天井・床同じ）。

- ＥＭ－ＥＥＦ　２．０－３Ｘ１　１Ｃアース　（ＰＦ２２）
- ＥＭ－ＥＥＦ　２．０－２ＣＸ２　１Ｃアース　（ＰＦ２８）
- ＥＭ－ＥＥＦ　２．０－３＋２Ｃ　１Ｃアース　（ＰＦ２８）
- ＥＭ－ＥＥＦ　２．０－３Ｘ２　１Ｃアース　（ＰＦ２８）
- ＥＭ－ＥＥＦ　２．０－３　１Ｃアース　（Ｅ２５）　露出
- ＥＭ－ＥＥＦ　２．０－２ＣＸ２　１Ｃアース（Ｅ２５）露出
- ＥＭ－ＥＥＦ　２．０－３Ｃ＋２Ｃ　１Ｃアース（Ｅ３１）露出
- ＥＭ－ＥＥＦ　２．０－３ＣＸ２　１Ｃアース（Ｅ３１）露出
- ＥＭ－ＥＥＦ　２．０－３Ｃ×１　（１Ｃアース）天井コロガシ
- ＥＭ－ＥＥＦ　２．０－２Ｃ×２　（１Ｃアース）天井コロガシ
- ＥＭ－ＥＥＦ　２．０－３Ｃ＋２Ｃ　（１Ｃアース）天井コロガシ
- ＥＭ－ＥＥＦ　２．０－３Ｃ×２　（１Ｃアース）天井コロガシ
- ＥＭ－ＥＥＦ　２．０－３Ｃ×２＋２Ｃ（１Ｃアース）天井コロガシ
- ＥＭ－ＩＥ　２．０Ｘ２＋Ｅ　（レースウェー４５型）
- ＥＭ－ＩＥ　２．０Ｘ４＋Ｅ　（レースウェー４５型）
- Hf　ＥＭ－ＥＥＦ　２．０－３Ｃ（１Ｃアース）／ＣＰＥＥ－Ｓ　１．２－１Ｐ　天井コロガシ　Hf調光用
- Hf　ＥＭ－ＥＥＦ　２．０－３Ｃ＋２Ｃ／ＣＰＥＥ－Ｓ　１．２－１Ｐ　天井コロガシ　Hf調光用
- UD　ＥＭ－ＩＥ　２．０×　３Ｅ２．０（ＰＦ１６）　電動昇降用
- R　ＣＰＥＥ－Ｓ　１．２－１Ｐ（ＰＦ１６）　リモコン用
- 空配管（ＰＦ２２）

（地中配管）

- CE　ＥＭ－ＣＥ　３．５°－２Ｃ Ｅ２．０（ＦＥＰ３０）
- CE　〔ＥＭ－ＣＥ　３．５°－２Ｃ Ｅ２．０（ＰＥ２２）〕×２

（ケーブル配線の壁等立ち上り部分は配管保護とする）

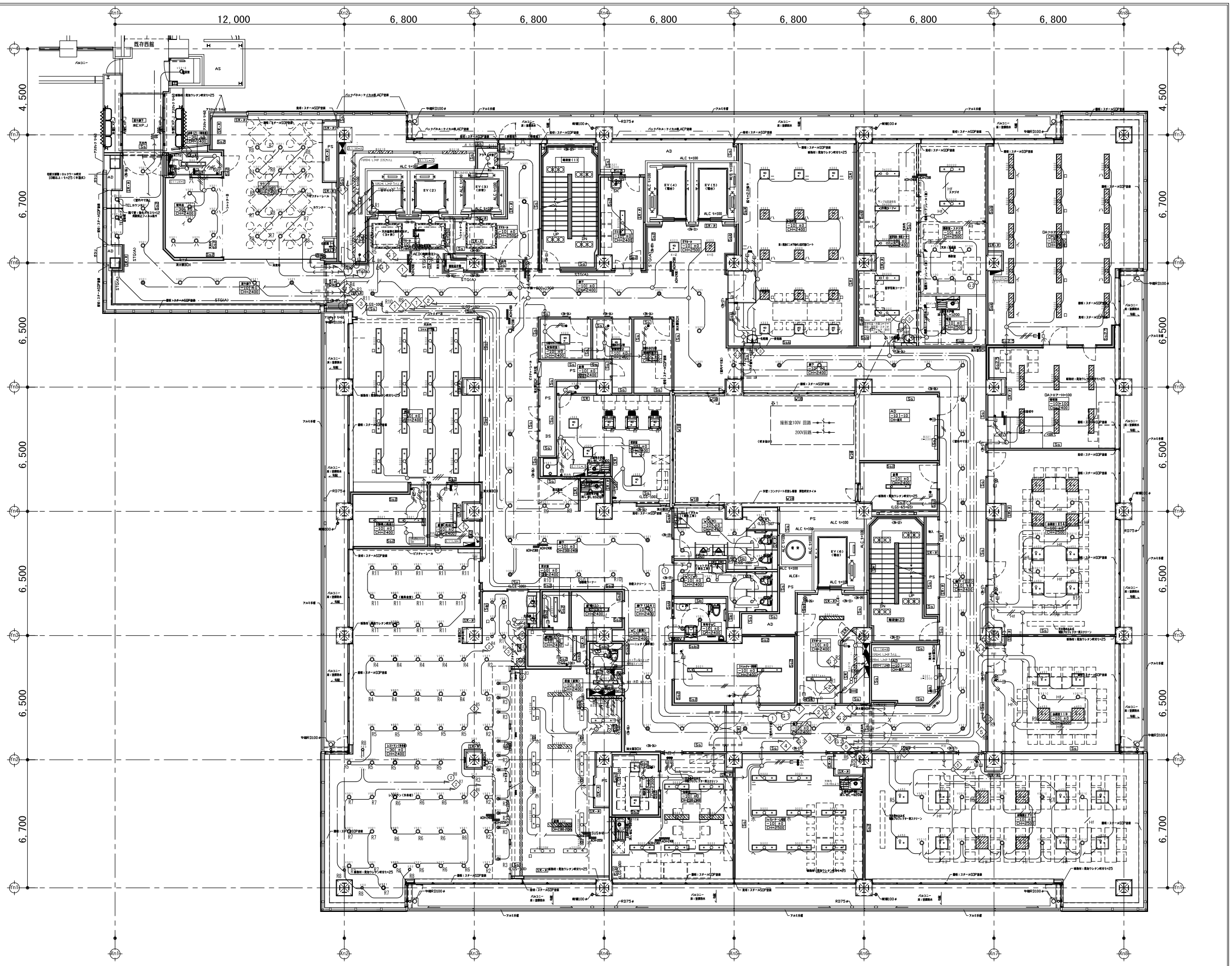

日本電設・シズデン・西部 特定建設工事共同企業体	記事	訂正	08.04.12	レストラン修正	
			08.04.29	売店ファン追加 ①回路	

確認	承認	受領	提出
電気主任技術者	施主 静岡病院建設委	設計監理 (株) 久米設計	施工 日本電設・シズデン・西部JV

製図：加藤

工事名称	平成17年度　静病建　第2号　静岡病院新館電気工事	設計番号	E－０７９
図面名称	電灯設備　新館１１階平面図	図面番号	Ｄ１－１１－１
		SCALE 1/100	日付 H20・6・18・